Save the Children

CONNESSIONI DIGITALI

COMPETENZE DIGITALI A SCUOLA: OPPORTUNITÀ E SFIDE PER LA PROMOZIONE DEI DIRITTI DI RAGAZZI E DELLE RAGAZZE

Save the Children

CONNESSIONI DIGITALI – DAL 2021 A OGGI

Comunicato Stampa e Report Impatto

Un progetto per migliorare le competenze digitali di base di studenti e studentesse e fornire un curriculo didattico validato e replicabile per il miglioramento e la valutazione delle competenze digitali in ambito scolastico.

ELEMENTI CHIAVE

- **PERCORSO DIDATTICO** BIENNALE INTEGRATO CON L'**EDUCAZIONE CIVICA** PER IL MIGLIORAMENTO E LA VALUTAZIONE DELLE **COMPETENZE DIGITALI DI BASE**
- **FORMAZIONE E SUPPORTO AI DOCENTI**
- MONITORAGGIO, VALUTAZIONE DI PROCESSO E DI IMPATTO

In collaborazione con:

- **CREMIT** - Università Cattolica di Milano. (*2021-2024*); **Alma Mater Studiorum – Università di Bologna** (*2024-in corso*)
- **Cooperativa EDI Onlus** (*2021-in corso*)
- **Istituto Italiano di Valutazione** (*2021-2024*)

Grazie al contributo di **Crédit Agricole**

149 SCUOLE SECONDARIE DI I GRADO – 295 CLASSI IN 17 REGIONI

PROGRAMMA BIENNALE PER OGNI SCUOLA

OLTRE 8700 STUDENTI/ESSE E 1600 DOCENTI DIRETTAMENTE COINVOLTI/E

Save the Children

Le evidenze più rilevanti emerse da questa prima sperimentazione rappresentano per noi gli elementi chiave della proposta progettuale e didattica, da oggi a disposizione di tutti i docenti e di tutte le scuole, che desiderano adottarla e integrarla stabilmente nella propria pratica educativa.

Save the Children

IL PROGETTO CONNESSIONI DIGITALI: UN'OPPORTUNITÀ PER DOCENTI, STUDENTI E STUDENTESSE

Save the Children

Le infinite possibilità che la tecnologia offre ai più giovani non si traducono automaticamente in maggiori opportunità educative, ma spesso in nuove diseguaglianze.

Costruire le competenze digitali dei ragazzi e delle ragazze è una grande urgenza educativa e di democrazia.

Save the Children

CONNESSIONI DIGITALI
LA NUOVA PROPOSTA –*da gennaio 2026*

OBIETTIVO: favorire l'acquisizione di nuove competenze e strumenti da parte dei docenti per progettare e condurre percorsi per l'apprendimento e la valutazione delle competenze digitali di base in ambito scolastico

ELEMENTI CHIAVE

- **PERCORSO DIDATTICO** INTEGRATO CON L'**EDUCAZIONE CIVICA** PER IL MIGLIORAMENTO E LA VALUTAZIONE DELLE **COMPETENZE DIGITALI DI BASE**
- **PERCORSO DI FORMAZIONE PER I DOCENTI** – ***webinar***
- **SUPPORTO IN ITINERE** – ***caffè digitali***
- **CONTEST** NAZIONALE FINALE PER LA VALORIZZAZIONE DEI PERCORSI
- **PIATTAFORMA DIGITALE** DEDICATA CON ACCESSO ALLE RISORSE DIDATTICHE, AGLI EVENTI FORMATIVI E AGLI INCONTRI DI SUPPORTO
- MONITORAGGIO, VALUTAZIONE DI PROCESSO

Target: tutti e tutte i/le docenti delle scuole secondarie di primo grado

IL PERCORSO DIDATTICO
GLI ELEMENTI CHIAVE

MIGLIORAMENTO DELLE COMPETENZE DIGITALI ATTRAVERSO LA REALIZZAZIONE DI PRODUZIONI DI COMUNICAZIONE DIGITALE

MODULO 1
SCRITTURA DIGITALE

CREA UNA PETIZIONE ONLINE

MODULO 2
PODCAST

CREA UN PODCAST - FORMATO *RECENSIONE* O *INCHIESTA*

MODULO 3
DIGITAL STORYTELLING

CREA UN DIGITAL STORYTELLING – FORMATO *VISUAL, VIDEO, DATA*

MODULO 4
MANIFESTO SULL'IA

CREA UN MANIFESTO SULL'INTELLIGENZA ARTIFICIALE

Save the Children

IL PERCORSO DIDATTICO
GLI ELEMENTI CHIAVE

INTEGRAZIONE DEL PERCORSO CON IL CURRICOLO DI EDUCAZIONE CIVICA

NUOVE SINERGIE CON IL TERRITORIO E CON ESPERTI ESTERNI

Tematiche Ed. Civica:
Costituzione – Sviluppo economico e sostenibilità - Cittadinanza Digitale

Argomenti di interesse legati al proprio territorio

Sinergie con realtà extra-scuola

Prodotti di comunicazione digitale

Piantiamo un albero nettarifero a Portici per salvare le api e il pianeta.

686 hanno firmato. Arriviamo a 1.000.

Grazie a te questa petizione ha delle possibilità di vincere! Abbiamo bisogno solo di altre 314 firme per raggiungere il prossimo obiettivo. Puoi aiutarci?

Save the Children

STRUMENTI DI VALUTAZIONE DELLE COMPETENZE DIGITALI

per ciascun modulo

- **PERCORSO EDUCATIVO**
- **STRUMENTI DI VALUTAZIONE E AUTOVALUTAZIONE PER STUDENTI E STUDENTESSE**
- **CARICAMENTO IN PIATTAFORMA E VALUTAZIONE DELLE PRODUZIONI DA PARTE DEI DOCENTI**

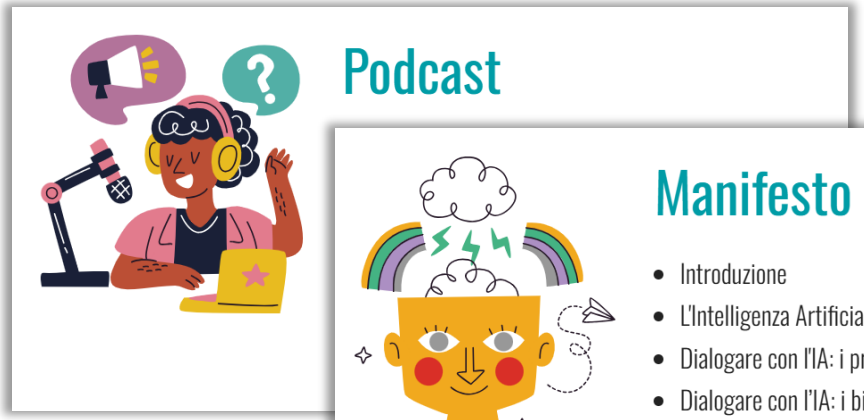

TEST DI FINE MODULO ***VALUTAZIONE PRODUZIONI***

Le produzioni caricate in piattaforma potranno essere candidate per il contest e quindi pubblicate

Save the Children

LA FORMAZIONE E IL SUPPORTO IN ITINERE

EVENTI DI FORMAZIONE- *WEBINAR*

Incontri di formazione dedicati ai/le docenti per migliorare le competenze conoscere il percorso didattico.

- **primo ciclo di webinar:** ***febbraio-marzo 2026***
- **secondo ciclo di webinar:** ***ottobre-novembre 2026***

SUPPORTO IN ITINERE – *«CAFFÈ DIGITALI»*

Incontri online a cadenza mensile per supportare i/le docenti che stanno implementando in autonomia il percorso e scambiare buone pratiche.

- **avvio Caffè Digitali:** ***da giugno 2026***

IL CONTEST FINALE

CONTEST DEDICATO A TUTTI I DOCENTI CHE HANNO REALIZZATO UNA O PIÙ PRODUZIONI CON LE CLASSI

Iniziativa per valorizzare il percorso dei ragazzi e delle ragazze delle redazioni.

- **primo contest:** ***novembre/dicembre 2026***
- **secondo contest:** ***maggio/giugno 2027***

Save the Children

CONNESSIONI DIGITALI
IL PERCORSO PER CIASCUN PARTECIPANTE

LA NOSTRA PROPOSTA:

ACCESSO IN PIATTAFORMA

FORMAZIONE

IMPLEMENTAZIONE DEL PERCORSO DIDATTICO IN CLASSE (moduli)

SUPPORTO IN ITINERE

CARICAMENTO DELLE PRODUZIONI IN PIATTAFORMA

PARTECIPAZIONE AL CONTEST

TUTTI I DOCENTI E LE DOCENTI POSSONO PARTECIPARE A UNA, TUTTE O ALCUNE DELLE ATTIVITÀ PROPOSTE E ADATTARE IL PERCORSO ALLE ESIGENZE DELLE PROPRIE CLASSI

Save the Children

L'ESPERIENZA DELLE SCUOLE

Save the Children

I dolci suoni quotidiani

Un confronto che arriva dritto al cuore tra chi vive nei paesi in guerra e chi no.

Video Storytelling
I.C. 9° Cuoco Schipa
Napoli

3E- Gruppo 2 - I dolci suoni quotidiani

Save the Children

BODYSHAMING... NON È PER ME!

La voce dei ragazzi e delle ragazze contro il bodyshaming si unisce all'arte in questo MEME dal forte potere comunicativo

Visual Storytelling
I.C. 2° Massaia
San Giorgio a Cremano
(NA)

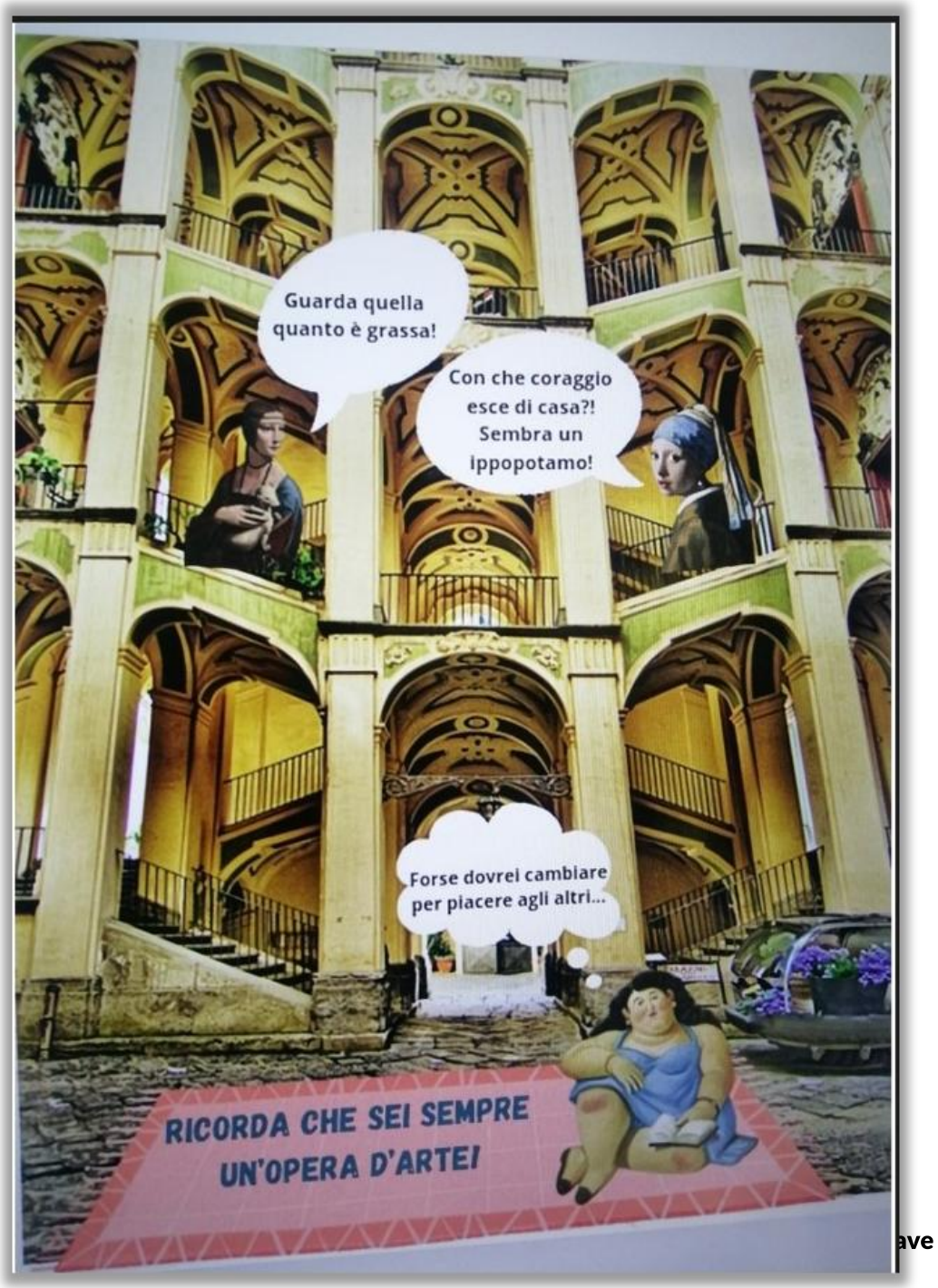

MyMaps for woman

Petizione diretta alle istituzioni locali per intitolare una piazza «Madri Costituenti»

Petizione
I.C. A. Manzoni - San Giovanni Bosco - Mottola

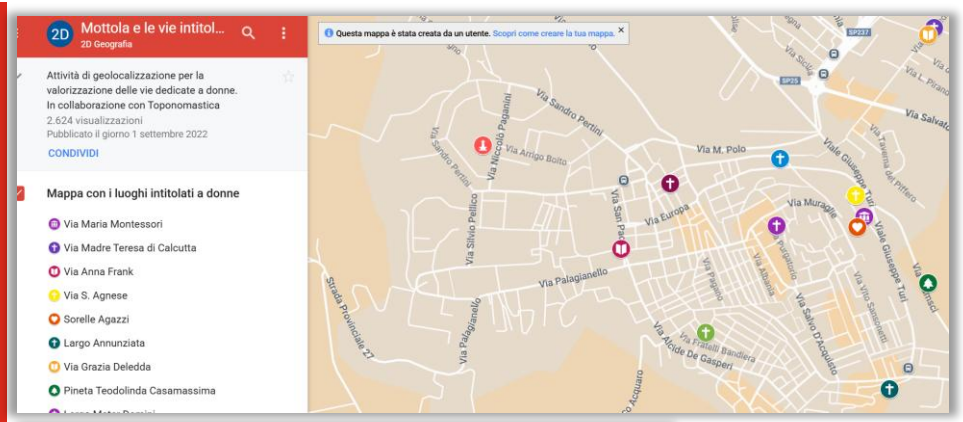

MAPPATURA DELLE STRADE DI MOTTOLA DEDICATE A PERSONAGGI FEMMINILI CHE HANNO FATTO LA STORIA

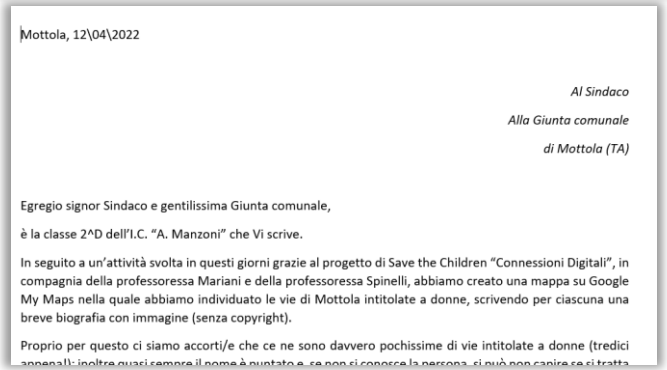

Mottola, 12\04\2022

Al Sindaco

Alla Giunta comunale

di Mottola (TA)

Egregio signor Sindaco e gentilissima Giunta comunale,

è la classe 2^D dell'I.C. "A. Manzoni" che Vi scrive.

In seguito a un'attività svolta in questi giorni grazie al progetto di Save the Children "Connessioni Digitali", in compagnia della professoressa Mariani e della professoressa Spinelli, abbiamo creato una mappa su Google My Maps nella quale abbiamo individuato le vie di Mottola intitolate a donne, scrivendo per ciascuna una breve biografia con immagine (senza copyright).

Proprio per questo ci siamo accorti/e che ce ne sono davvero pochissime di vie intitolate a donne (tredici appena!); inoltre quasi sempre il nome è puntato e, se non si conosce la persona, si può non capire se si tratta

PETIZIONE

«Si potrebbe partire dal piccolo parcheggio alberato vicino alla chiesa di San Pietro, non molto lontano dal nostro Istituto, che proponiamo sia intitolato alle 21 Madri Costituenti»

La giuria del concorso nazionale *Sulle vie della parità* IX edizione-2021/2022, indetto dall'Associazione *Toponomastica femminile*, ha così valutato:

TERZO PREMIO
per la sezione A per la Scuola Secondaria di 1°grado
al Percorso di Istituto
MY MAPS FOR WOMEN
Classe 2D

LA PREMIAZIONE AL CONCORSO DI TOPONOMASTICA FEMMINILE

E L'INTITOLAZIONE DI «PIAZZA MADRI COSTITUENTI»

COME INIZIARE? RISORSE E STRUMENTI A DISPOSIZIONE DEI DOCENTI: LA PIATTAFORMA E LA FORMAZIONE

Save the Children

LA PIATTAFORMA DI CONNESSIONI DIGITALI

connessionidigitali.savethechildren.it

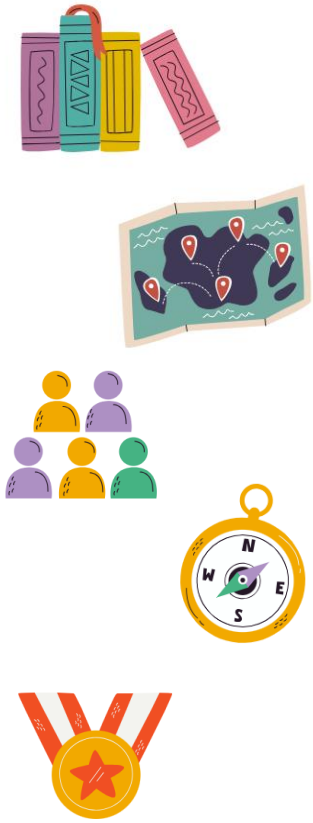

Cosa troverai nella piattaforma?

- PERCORSO DIDATTICO
- EVENTI DI FORMAZIONE E SUPPORTO (*Caffè Digitali*) PER DOCENTI
- PROFILO UTENTE E ARCHIVIO ATTESTATI DI PARTECIPAZIONE ALLA FORMAZIONE
- SPAZIO PER SALVARE E VALUTARE LE PRODUZIONI REALIZZATE
  - QUESTE SONO VISIBILI SOLO AL DOCENTE MA POTRANNO POI ESSERE CANDIDATE AL CONTEST E RESE PUBBLICHE

CLICCA QUI PER ISCRIVERTI E ACCEDERE ALLA PIATTAFORMA!

Save the Children

EVENTI DI FORMAZIONE PER DOCENTI

EVENTI DI FORMAZIONE DEDICATI AI DOCENTI *WEBINAR*

CICLO DI WEBINAR *ottobre novembre 2026*

Argomenti:

- **Le competenze digitali a scuola, quali le opportunità**
- **Il percorso didattico di Connessioni Digitali per il miglioramento delle competenze digitali a scuola: metodologia e struttura**
- **Come misurare e valutare le competenze digitali a scuola e il ruolo dei docenti**
- **L'Intelligenza Artificiale nella didattica e nel percorso di Connessioni Digitali**

RESTA AGGIORNAT@ SUI PROSSIMI APPUNTAMENTI E ISCRIVITI AGLI EVENTI FORMATIVI NELLA SEZIONE «EVENTI» IN PIATTAFORMA

Ai 4 webinar elencati se ne aggiungeranno altri a seconda dei temi più richiesti dagli insegnanti in tema di competenze digitali (es. rischi etici/responsabili connessi all'IA, come creare una redazione didattica, aggiornamenti sulla valutazione delle competenze digitali)

Save the Children

CAFFÈ DIGITALI

Vogliamo supportare i docenti nell'accompagnare le classi nell'implementazione del progetto

COME

Attraverso momenti di confronto in cui condividere esperienze e punti di vista, favorendo il networking e la collaborazione

PERCHÈ

I DOCENTI SONO INTERLOCUTORI ATTIVI NELLA COSTRUZIONE, DIFFUSIONE E SOSTENIBILITÀ FUTURA DI "CONNESSIONI DIGITALI".

CONTEST

- **Obiettivi:** **valorizzare i percorsi e le produzioni realizzate con le classi** per permettere alle redazioni di **valorizzare il proprio percorso e conoscere le idee, e la voce delle altre redazioni**

- **Tipologie di lavori ammessi:** petizioni online, podcast, digital storytelling, manifesti sull'IA

- **Modalità partecipazione:** tutti i docenti e professionisti del terzo settore che operano nel mondo scuola, e che lo desiderano, potranno proporre uno o più lavori realizzati con le proprie classi e partecipare al contest attraverso elaborati caricati in piattaforma

- **Timing:** primo contest novembre dicembre 2026, secondo contest maggio giugno 2027

Save the Children

CONCLUSIONI

Save the Children

CRONOPROGRAMMA 2026-2027
ATTIVITÀ

SET | OTT | NOV | DIC | GEN | FEB | MAR | APR | MAG

FORMAZIONE webinar

CONTEST

CONTEST

Caffè Digitali

ACCESSO IN PIATTAFORMA

Save the Children

Save the Children